夕刊 朝鮮日報
本紙特刊號十二面
株式會社朝鮮日報社

米生産制限具體化?

年限을定하야 一割制限

損失은國家補償

施行範圍는日、朝、臺

冬期議會에提出方針

【電通東京電話】 米價問題는農村救濟의 中心問題도 現下의가장重大한政治問題로되엿슴으로 農林省當局은來十一月一日부터施行되는 米穀統制法과同時에 米穀對策根本方針을樹立할必要를認하고 過般來銳意研究를行한結果 此際에臨時的米穀生産制限을斷行하야米價의引上을할박게업다는 結論에到達한고로 이具體案에對하야 考究를거듭하야 臨時米穀作付反別制限案을作成하게되엿다 該案의內容은農村救濟와米價安定을爲하야 暫定的으로生産統制를行하려하는것으로 齋藤首相、高橋藏相、永井拓相의諒解를어든次第로 農林省은더욱米穀顧問會議를召集하고 此를附議하야 法案을作成한後閣議의承認을求하야 今冬議會에提出할方針이다 臨時米穀作付反別制限의要綱은左와如하다

一、一定한年限을定하야 該期間中平年作의一割에限하야米의生産制限을行함

一、本案의施行範圍는日本、朝鮮、臺灣으로함

一、米作이制限되는土地에對하야는도地方에適當한農作物을代作케함

一、米作制限에伴한將來水田地目變更及土地利用에關한損失은國費로써어느程度까지補償함

國防第一主義를 海陸兩相共同提唱

海陸兩相이藏相과會見한結果

藏相協力讓步를暗示

【東京電話】 非常時局에直面한日本內閣樹立의 第一目標는國防을充實케하는데잇다고하야 荒木陸相은大角海相을會見하고 國防第一主義의見地에서 海陸兩相이共同提唱할것이라고 協議한後 荒木陸相은政府豫算編成을압두고 高橋藏相을訪問하고 國防計劃의大要를披瀝한後 藏相의諒解를어든바 大角海相도十二日午後二時에高橋藏相과會見하고 世界大勢에對한海軍側의見解를說明하고 米國의建艦計劃과 米中航空密約은日本을威脅하는것이라는것을 詳細披瀝한後、英國의海軍擴充計劃及大英經濟블럭과 英植民地의排日關稅障壁問題에亘하야說明한後 日本海軍은第二次補充計劃完成에邁進할必要를 力說한바 高橋藏相도諒解하고海相에

陸相의提言은 內閣全體問題로

殘餘閣僚도說服할터

【電通東京電話】 對外의根本方針確立及이에基한 諸般의國策樹立에關한荒木陸相의提言은 齋藤首相 後藤農相 高橋藏相大角海相에對하야되엇는바 大體로 其同意를어덧음으로 陸相은다시機會를求하야殘餘各閣僚를說得할意向이고閣僚全部의同意를엇음을따라이를內閣全體의問題로하야 會議에移할意向이다 그리고本問題가閣議에提出되면 當然이細目에亘하야具體案은所管別各大臣이主로研究할터인데 陸相으로서는右를閣議에上程함에는 私案의形式으로써現在抱懐하고잇는 全般에亘하야 具體案을提出하야 參考에提供할意向이다

航空事業調査 委員會組織決定

【電通東京電話】 遞信省에서 일즉부터準備하고잇든 航空事業調査委員會의設定에關해서는 十二日開催의閣議에서 南遞相으로부터 이承認을求한結果 近官民航空關係者中으로부터約二十八名의委員을選任하야委員會를組織하기로되엿다 그리고右航空事業調査委員會의組織은左와如하다

第一條 航空事業調査委員會는遞信大臣의監督에屬하고 그諸問에應하야 民間航空에關한重要한事項을調査審議함

定例閣議

【聯合東京電話】 十二日定例閣議는 午前十時부터首相官邸에서開會하야 齋藤首相以下全閣僚가出席하고 爲先永井拓相으로부터關東廳財務局長의更迭에對하야 說明이잇섯는데 各閣僚도異議업시承認決定하고 다음南遞相으로부터 航空事業調査會設置에對하야 說明이잇섯고 이調査會는航空事業의 全般的調査를行하는것으로 旣定經費로하고明年度부터 一萬圓豫算을計上하는것이라는데 이것도決定하고 이어大角海相이 五、一五事件海軍側被告의軍法會議에는 軍法會議에서의判士長檢察官에對하야서는絕對不干涉主義로 全然그사람의信念에依하야 定하기로되엿슴으로一切批判을 避하고잇다고報告하엿다

日本陸軍에서 機械化兵團計劃

明年度에實現될터

【電通東京電話】 機動力의充實은 日本陸軍의前線後援部隊의連絡活動과絕對不可分의關係에잇슴으로 陸軍에서는曩者軍政改革을企圖함에當하야 먼저몬저機械化兵團의編成을計劃하엿는데 今期軍政改革의無期延期에伴하야 드듸어實現을보지못하고今日에이르럿다 그런데列强陸軍整備의趨勢도益益이의急을要하고잇슴으로 陸軍部內에서는明年度에 이編成을할것이라는 主張이漸次濃厚하여저 그結果或明年度부터試驗部隊程度의것의現實을보기에이를터이며 右機械化兵團은各兵科를自動車化하는것으로 其機動力과威力은 曩者熱河作戰에殊勳을發揮한川原挺身隊等의比較도되지안는程度로優秀한것이다

西班牙新閣員

【電通마드리드十二日發】 元外相「알한드로、레루」氏를首班으로한新西班牙內閣은 急進黨六名急進社會黨二名、共和黨「가리샤」黨「가다로니아」黨、左翼急進社會黨各一名으로되엿는데 主要閣員은左와如하다

首相 알한드로、레루
陸相 유안、요시、로차
外相 그로듸오、산체스、알본노스
藏相 안토니오、랴라

米政府對玖馬 干涉權維持?

【電通華盛頓十二日發】 亞米利加政府는 今次의玖馬의革命에對하야서는 終始不干涉主義를取하야 現大統領「산망진」博士를首班으로한 新革命政府에 政府가人民의意思를代表하고 國內의治安을維持하는能力이잇는것을 證明함을보지못하면 正式으로承認할意向을가지고잇스나 亞米利加는玖馬憲法中의「플렛트」修正法에基한干涉權은어데까지든지 維持할意를表明하고잇다

對日經濟封鎖案 聯盟理事會에提出코자

南京政府에서草案中

【聯合上海十二日發】 南京政府外交部는來二十二日開催되는國際聯盟理事會及二十五日開會의同大會에對하야 日中間에關한提案을하려고草稿를作成中인데 內容은左와如하다

一、今年三月二十四日聯盟勸告案發表後의日中兩國間의新提携의報告

二、聯盟勸告案의總會에서決議된 結果에對한聯盟의責務遂行에關한各國代表의 注意를喚起

三、必要한境遇에는聯盟이規約第十六條에依한 對日經濟絕交、經濟封鎖其他의 方法을取할것을要求하엿다

中在外使節異動

【電通南京十二日發】 今日의行政委員會議에서 顧惠慶、顧維鈞、郭泰祺三氏를 今年度國際聯盟總會及 理事會의中國代表에任命하고 獨逸公使劉文島를伊太利公使에 劉崇傑을獨逸公使에任命할件을 正式으로決定하얏다

人事·集會

▲哈爾賓露字新聞자리야紙主筆白系露人시갈로코호프氏는北鮮地方視察中今般歸途入京朝鮮호텔에投宿

八面錄

◇ 第五次全體大會를압두고 今番은廣東派가再分裂

◇ 地下의孫文 遺囑을訂正曰 「革命은●●成不成●● 同志는仍須●●紀」

◇ 泰山에서閑日月보내든 馮將軍曰 中國領土는 裂할수록彈力이생긴다고

◇ 「방구」난 공이 彈力이잇다 면造化!

蘇聯警備隊員이 滿稅關吏를逮捕

時期가時期로其推移는頗注目

滿外交部抗議를提出

【電通哈爾賓十二日發】 「포크라니치야」滿洲國稅關吏龜山武雄氏는 去十日午後六時三十分「포크라니치야」를去하기四十五粁의 三道河子附近의國境視察中露滿國境警備隊員에게逮捕되여 蘇聯領內에拉致되엿다 在「포크라니치야」滿洲國外交部辦事處에서는 直時로蘇聯當局에對하야嚴重抗議를提出하야 그引渡를交涉中이나 때가때임으로重大視되고잇다

【時事漫畫】 힛틀러의盛衰

『하一켄크로잇츠』의 넷손(突擊隊)에 自己들의活動의 收獲은 猶太資本家의보재기로만 드러간것을 自覺하엿다하니『힛틀러一』의 밥에 秋風이 쓰칠날도갓가운가? 將來?

『나라』에의叛旗(下)

頭腦트럿스트를嘲笑 實行不能이라고痛擊

米産業審議會長論破

新政府의混迷

要컨대 昨年秋以來우리는不可避的革命을보게되엿다 그것은固定負債에比하야 甚大한價格의下落을伴한것이엇다 農民住宅所有者産業從業員 會社銀行國民大衆모다 다가티負債의重壓과物價의下落에 壓迫되엿다 이情勢가「루스벨트」에게壓倒的多數로 政權을잡게하고同時에 이政權으로하야금 物價와生産費의調整 就職과企業의恢復이라는一大問題를取扱하게하엿다 不況은 物貨及勞力의價格이其生産費以下로 下落함으로齎來되엿다 景氣의回復은이物價가生産費以上으로 騰貴한境遇에만招來된다 利潤追求의 經濟組織에 잇서서는 右外에回復의途는업다

왜物價가이러케下落하엿는가 또는엇지하면 이를生産費以上으로昂騰시길수잇슬가 이에素人的學究的論議가이러나고 『포츠탁크』河畔의政策의混亂과理論의撞着이생기는것이다

誤謬된解釋

物價와生産費의 關係를調整하고 就業을增加하며工業生産과企業의增大를計하랴함에는 三方途가잇다 一은「인플레슌」에依하야 生産費를 새로운物價에順應케하려는것이다 이는破産과整理를伴하는것으로「후바」政權은이方法을講하고잇엇으나 其末期에는드되어이政策을抛棄하얏나 新政權은 이斷乎한收縮策을除한外에도 大體로를 보지도안는다 나머지二方法中 第一은産業의統制 生産 物價 賃金의管理에依하야 物價와生産費와의調整을行하려는것 第二는通貨의操作에依하야「리푸레슌」을이르켜一般物價를引上하려는것이다 此二者는 新政權成立以來 不可避的의政策으로 指目되고잇엇으나 政府部內의理論的分派의勢力의消長에따라 或은右하고或은左하고잇다 例를들면 議會當初에는 저「토마스●인풀레」案」과가튼것이침살히通過하얏다 그러나實際의「인플레슌」은아즉實現되지안코 物價가騰貴한것은 單只思惑人氣에基한것이다 物價騰貴는반드시「인플레슌」을意味하는것은 안이다 왜그러냐하면 生産及 商取引의增加가 通貨及 信用流通額의增加에依하야支持되야 비로소「이플레슌」이라고稱할수잇기때문이다 그리고現在政府部內에서勢力을가지고잇는 一派는이物價의上進은「이플레슌」에依하지안어도 物價賃金及生産의統制에依하야 어느程度까지維持되고 또促進할수잇는것이라고생각하고잇다 이觀念을具體化한것이 全國産業復興法이다

此等一派는 現在의不況은卽産業不況이다 이는産業의經營方法의缺陷에基하고 또利潤追求에基한工業과農業과의關係의不調和에基因하는것이라 稱한다 彼等은現在의不況이 通貨財政이라는것을조곰도承認치안는다 彼等이不況의原因으로 認하는 産業經營의根本的缺陷은무엇인가 日分配의不公正이다 國民收入分布의不均衡으로부터生하는 生産手段에의投資의過剩 其銀行制度의不健全한結果로齎來된一般物價水準의異變에依한것에伴한物資의生産超過이다 따라政府의立案者의根本目的은國民收入을 農民、都市勞働者間에 公正히再分配케하고 또物價賃金勞働時間 生産額의決定과投資及高度의收入에對한特別課稅等의方法에依하야 賃金生活者와投資者와의사이에分配의公正을期하야서 購買力의增進을計함에잇다

果然分配의不公正은物價의異變을惹起한큰原因임에는틀림업스나 그러나交換媒介物의變動이 더욱全般的影響을가진다 그러나 彼等은「이플레슌」을두려워하고 또通貨의操作에依하야物價를全般的으로 引上하는것을두려워한다 彼等은貨幣的要素에依한 物價水準의昂騰은必然的으로 各方面의企業의擴大를招來하야 貯蓄의再投資生産手段擴張을 爲한信用膨脹을招來할것을 두려워한다 大蓋如斯히되는때에는 모든産業統制案은 其効力을일케되고 同時에産業統制者의 權力도減殺될것임으로이다 彼等은 이를승겨하지안커니와 同時에産業界도새競爭者의出現으로相當한脅威를바들터임으로「이플레슌」에依한 急激한産業擴張은 獨式産業家에게도恒常不安의根源이다 따라서政府의學究的立案者는 此等産業家間에도 極히有力한支持者를가지고잇다 그러나 亞米利加와가튼尨大한産業國의 物價及賃金機構를統制할수업는것은말할것도업스나 다음의點은特히强調되지안으면안이된다

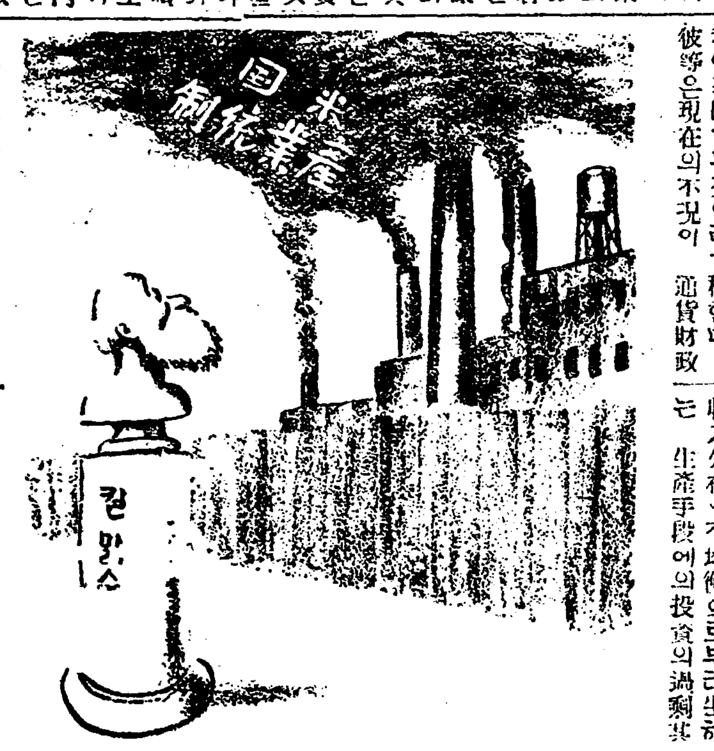

【漫畫】 産業役興法의大膽한計劃을칼막스의社會主義에다對比한시카고트리뷴紙의漫畫

貨幣的要素

第一은彼等의不況의解釋 或은景氣回復問題에對한 解釋을科學的으로支持할材料가 生産物價賣質賃金消費等에關한 統計中에하나도업다는것이다 紐育聯邦準備銀行統計家「칼介나이다」氏가製作한 亞米利加産業發展의全部門을總括한統計的研究結果에依하면 亞米利加의物價의大變動은 全然通貨的財政的要因의結果로 産業生産의騰量의增加에比較하야 購買手段이增加하고 或은收縮함에依하야서만 物價는웅즉이엿다 最近의不況도 過去의不況과가티 全經濟生活의根本的要素인 卽價値의標準交換의媒介通貨金融의運用統制에 缺陷이잇는것이 根本的原因이다 따라景氣回復도萬一온다고하면 一般物價에影響하고또通貨의價値에影響하는要素가 達成된後에야올것으로 生産工業의統制等에依하야 齎來될것은안이다 一國의産業及商業의機構에亘하야 干涉하는것은 單只景氣回復을遲延케하고 混亂케하야 이를妨害하는것이고 結局景氣回復의目的은達할수업다

科學的統計를

政府의政策의根底로지의缺陷은 産報統制案이何等適當한統計的材料를準備하야이를基礎로立案된것이안인것이다 亞米利加商工業界의事實의材料는 아직極히不完全한것으로假令조고만 同業團體일지라도이것만으로前途의方針을決定하는것은危險하다 良心이잇는사람이면 今日亞米利加의産業을計劃하고統制하야갈基礎가되기에足한材料가잇다고는 斷然코말할수업다

亞米利加의産業은過去에內部的無習제로推移하여왓다 只今에이르러서는 그것은根底업는理論과獨斷과「이데오로기」로外部로부터支配되려고한다 亞米利加産業은스스로그敎習으로써支配되게되지안으면안된다(完)

泄瀉·腹痛·胃腸加答兒의速治良劑

健胃固腸丸

一、本劑는오래동안實驗과多大한信用이잇는胃腸藥으로 泄瀉腹痛胃腸病에代表的名藥임니다

二、더욱本劑는잘팔니기때문에類似品이만흐니 사실때에반드시谷回春堂製라고指名하야주시요

藥價 廿錢 卅錢 五十錢 一圓 二圓 三圓 五圓 十圓

小兒에게는專門의小兒固腸丸이有함

服用하기쉽고便利한

健胃固腸錠

泄瀉腹痛에 一回三錠
腸胃衰弱에 一回一錠

錠劑의藥價改正
價格半減에相當한
內容增量을斷行한
新藥價

金參拾錢(舊十二錠入)은二十一錠入
金五拾錢(舊二十一錠入)은四十八錠入
金壹圓(舊四十八錠入)은百三十錠入
金參圓(舊二百錠入)은五百錠入

大阪市東區伏見町
合資會社 谷回春堂
振替大阪一二七〇番

軌道를일흔黃金行進
前郡守를首魁로한 大金塊密輸團送局
현직관리와남녀학생들도가담
鍾路署는繼續活動中

시내종로경찰서사법계에서는수월전부터종로방면에잇는귀금속상들을중심하야 안동(安東)방면에수만원어치금괴(金塊)를수출하는밀수단이잇다는정보를엇고이래 비밀리에 장행적 조사를 진행하든중지난십일시내간동에 밀수단의수령계용순(桂龍淳)(一名徐丙和)(三三)이 잠복하여잇다는소식을듯고 당서사법계의좌등(佐藤)부장이하일곱명의형사대가 출동하야계용순외두명을검거하야취조후십이일에송국하얏다그들밀수단은전부여덟명으로계용순은 고등관삼등사급까지지낸전군수라고하며 그외에 현재모대학재학중의김모의모녀자고보생경성부청모직원 신의주모병원의사도 석기여잇다고하며 아직체포치못한자가외세명이라고한다

判明된被害額 三萬餘圓에到達
약품으로가장하야밀수출한후 暴利는酒食에浪費

전기와갓티 그들밀수단은 상당한자본과 금권을 가지고잇는이만큼 그들의 밀수출방법도교묘하고 대담하야 지난이월초순부터 팔월하순까지에 수출한금의 총중량은 삼천백몬메로 가격은 삼만원이상이라고하며 이것도그들의 자백에의한것으로 취조경관의말을들으면 아직도 더만히잇스리라고한다 물샐틈업시엄밀한 해관을 통과키위하야그들은 신의주모병원의사와 련락하야가지고 밀수금품을 약품과가티 가장하여가지고 무사히해관을 통과하야 칠개월간이나밀수출하여 폭리를남긴돈은 주색에허비하얏다고한다

列車自殺一件

경부선(京釜線)제사십이호열차가 십이일오후여덜시십분경 대구(大邱)고모(顧母)부산긔점일백이십키로 부근을진행중 선로에 뛰여드러자살한 사람이잇섯는데 철도국에서 그신원을조사하여본결과 그는시내수은동(授恩洞)일백구십륙번지에사는 김중연(金重淵)(二四)으로범외권부터 집을나간후 자살할념려가잇다고하야 경찰에보호원이 제출되엿든터이라고한다

城大卒業生 一個年不出
豫科年限延長으로

경성제대예과수업년한(京城帝大豫科修業年限)은 다년현안이 해결되여 명년도부터 일개년연장되여삼년제(三年制)가된다함은 이미보도한바이어니와 이로말미아마 경성제대의졸업생은 불가불일년은 중지하지안을수 업게되엿나 그러나이년제학생이졸업년도에서 혹시 한해더묵게되는수가잇는바 수효는적으나 몃명의졸업생을내이게될것이다

鳥致院邑議員과 學議員等總辭職
당국처분개하야

【大田】 충남조치원(鳥致院)읍의원팔명과 학의원팔명은 지난팔일시민대회를 개최하고 총사직을단행하기로 하얏다는바 그리유를보건대 충남도에서 조치원을 다른군과갓치 취급하지아니하고 적자가서자로 취급하는것갓다 충남도청이 공주(公州)에서대전(大田)으로이전한뒤에 공주에는 금강교의 가설과도로 개선이잇섯고 농업학교의 설치까지잇섯스나 조치원에는 하등의시설이업슬뿐아니라관선도의원까지도 아니주며 사방공사사무소(砂防工事事務所)까지폐지하야버리는것은 조치원 시민을무시하는데 지나지안는것이다 이런의미에잇서서 우리는단연 총사직을 단행한다는 의미의성명서를발표하얏다 한다

河上博士令孃被逮

【東京電】 공산당최고고문으로 징역오년의 극형에처한 하상박사(河上博士)의령양도시코(三)양은 거처를감초고 잇든중십일 아홉시경 대정정(大井町)활동사진관 부사관(富士館)압헤서 체포되엿다한다

鑛山熱에틈타서 不良製圖所代書所跋扈無雙
악라한수단엔광산과도놀내여
未審點은直接問議하라

금격히비등하는광산열(鑛山熱)에 틈을타서 불량제도소(製圖所)대서소(代書所)가발호하고잇슴을 광산과에서 발견하는동시에 그교묘하고 악화한수단에 놀나는중이라한다 최근 광산출원수는일일평균십사오건으로 금년이래 이미삼천오백건에 달하는바 광산출원에 업서서안될도면(圖面)륙매(일매는 출원자가지고오매는원서에첨부)는축척(縮尺)륙천분지일의 극히간단한것으로서 이제도료(製圖料)는 보통일원인데 이십원삼십원식 밧는자가 잇슬뿐아니라 심한자는 제도료를 이중삼중으로 밧고자원부터 잘못그려서 다시그리도록하는자가잇다 또대서소에서는 한눈도안드는 속허원(速許願)(특히허가를빨리하여달라는원서)로 일정한서식도업스며 대서료이외에는 관청에는 하등수수료도업는것) 출원료(出願料)라고하야 백원을바다먹는데 출원자가 의심스러운빗을 보이면매수료(買收料)라고하여가며 세멘스럽게 바다먹는자가 잇스며 또심한자는 제일출원자가잇슴을알면서도 제이출원자와비밀이 결탁하야 제일출원자의서류를 일부러잘못작성하야 접수시킨후 그사이에 제이출원수속을시켜가지고 제일출원자도 부더는 대서료를 이중삼중으로 아더먹고 제이출원자에게 멧백원식의큰 돈을바다먹으며 상대자따라서는 대서로도 막바더먹는자도잇서 이런경우에 제일출원자는 이리하야 돈도돈대로 멕히고선원권(先願權)은앳앗고마는수가잇는바 최근에 강원도(江原道) 사람하나가 이러한참경을 당하엿다는바 광산과에서는바야흐로 대두하는 광산열을이용한불량배의 사기로 장래광권에방해를 볼것이라 하야매우분개하는중이나 원체수단이 교묘한동시에 취체하는데도 일정한법규가 업는만큼 머리를알코잇다하며 하여튼미심한 점은밋처광산과로 직접문의 하는것이조켓다한다

普專學生會主催 中等男女珠算競技
◇…십륙일래청각에서

보성전문학교학생회(普專學生會)주최로 오는십륙일오후여덜시에 시내래청각(來靑閣)에서제이회 전조선남녀중등학생주산경기대회를열터이라한다참가학교는 경성실업전수학교(京城實業專修學校)협성실업학교(協成實業學校)중앙기독교청년회학교(基督教青年會學校)숭인상업학교(崇仁商業學校)경성녀자상업학교(女子商業學校)선린상업학교(善隣商業學校)동성상업학교(東星商業學校)대동상업학교(大東商業學校)경성상업실수학교(商業實修學校)경성중등공민학교(中等公民學校)등일학교이라하며 심판은리종건(李種建)리항종(李恒鍾)문상우(文尙宇)안명환(安命煥)홍성하(洪性夏)등제씨라한다

姙娠六個月만에 一胎四兒
이것은신가와이아이가

【新潟】 길로판하이가(吉路坂하이街)의만화도금공점(萬和塗鍍工店)의주인안해리구(李邱)(三五)는지난륙월아츰의사의수술로조산하야신륙개월만에 네쌍동이를나엇는데 모다 녀아로서 크기는약여덟치가량이며삼십분마다한아씩나엇는데마즈막이는 몸이좀약한모양이라한다

秋收期當到하자 債鬼로農民苦悶
대전법원지청에지불명령장쇄도

【大田】 금년과갓흔홍수를겪거가며 피땀흘니며 일년동안지여노흔 농사가 이미성숙긔에 달하야 농민들이 숨을내여쉬게만하니싸 무자비한채귄들은 살판이생긴듯이 발동하기 시작한다 지난팔월 한달동안에 대전법원에서 지불명령장을 접수한것이 삼십이건이요 독촉장을 발부한것이 륙십일건의 다수에달한다는데 구월에들면서부터는 하로에 삼사십건식되는날도잇서 겨우이일동안에 이백칠십칠건 이라는엄청나는 수자에 달하엿다

母性愛로 放火
오년을구형

【平壤】 대동군림원면긔암리(大同郡林原面奇岩里)과부황씨(黃氏)(四六)에관한방화피고사건의공판은 십이일 평양지방법원에서 본다(本多) 부장 주심, 민(閔)서전(西田)량판사 배석대삼(大森)검사립회로개정되여 대삼검사는 징역오년을 구형햇다 동녀는 맹목의 모성애의발로로 아들리도근(李道根)(二八)이 이웃집 리관모(李寬模)의 처 리선녀(李仙女)(二二)와 불의의 관계를가지고 잇는것을불품행한 녀자가아들에게서멀니떠려저 다른곳으로 가기를목적하여 사월십오일밤 리관모의집에 방화하여 초가한채를소실케한것이라한다판결은십팔일이다

釜山中學寄宿舍에 赤痢患者發生
◇臨時休學코防疫中

【釜山】 부산중학교(釜山中學校)긔숙사생도일곱명은 십이일아침에 돌연히복통과 설사를 닐으켜 고민하는것을 발견하고진단한결과 적리(赤痢)로 판명되여 이에놀내인학교 당국에서는즉시부산 철도병원에 입원식히는동시에 동교사를 대소독을행하고 십이일정오부터 일제휴업을식힌후방금방역중이라한다

白晝路上에서 金簪을强奪
범인은도주하다잡혀

구월십이일오후두시경부내명치정(明治町) 이정목 이십오번지 공설시장압 도로를부내죽원정(竹園町) 이정목 이십오번지사는 최순진(崔順辰)(四二)이란 녀자가 지나가든중 돌연히괴한 한명이나타나 금고리잠 금말뚝잠 금준주뒤꼭지 금연봉동시가 수십백원어치를 잡취도주 하다가 순시중의본정경찰서 서원에게체포되여 방금엄중한 취조를 밧는중인바 이범인은 본적을대구(大邱)에두고 현재평양부송정(?町)번지에서 고무공장 부근엇던하숙옥에류하던 김칠분(金七分)(二七)이라는자라고한다

길맥힌 아리랑고개
한양의봄도범어리로

『빅터레코ー드』에취입한 민요『아리랑』과 류행가『한양의 사계』(漢陽의四季)는 십일일 치안방해로발매금지를당하엿다총독부에서는 류월내무성(內務省)보다압서『레코ー드』취체규정을제정하야 이래발매금지를 명한것이 이십구종이 천매에달하는바그중 풍속괴란 삼종기타는 전부사상관계인치안방해에걸니엇는데일본어이종과 로서아어 삼종을 제한외에는 전부조선어로 된것인데이밧게제조금지를 당한미청쥴레코ー드도잇다한다

人生의悲劇
고자의八十童은 實父가따로잇소
고자가제첩시켜가부어더아들을나어 재산상속문제로아라선악될비밀탄로
『에로』『그로』『넌센쓰』三重奏

【大邱】 고재의첩의아들은고재의 아들이아니요 사실은자긔가 나흔아들이라고 십륙년만에 자긔아들을 찻겟다고 하는인생희비극 동시에 일견『에로』『그로』『넌센스』의합주곡 이야기는 지금으로부터 십륙년전 문제의 『아들』리팔십동(李八十童)(假名)이가 열여섯살되는해로돌아간다 칠곡군동명면(漆谷郡東明面)매추동에는 리영설(李永雪)(假名)이라는 부유한 로인이잇엇는데 나이늙도록 후손을보지못하고 잇다가 팔십되는해에 첩 련실(蓮實)(假名)(當時二五)의몸에 옥동자를 어더이를팔십동이라하엿다 로인은 늙그막이라 자식을애지중지하다가 소화사년에 죽엇다 여긔까지는별문제가 업스나 로인은죽고로인의재산 오백여석을 상속한팔십동이가 열여섯살되는 금년최근에 이르러 시내덕산정(德山町)일백십이번지리석긔(李石基)(四九)는 팔십동은 자긔의 아들이라고하야 실자 확인(實子確認)소송을 제긔할려고 하는팔십동집에대해서는 대지진이 일어낫다

◇

실자확인 소송을 제긔할려는 리유는 전긔리영설은 고재나다름이업게 생식긔에 결함이잇는까닭에 자식을낫치 못하엿스나 고재라는 말을듯고 십지안흠을 아니라 자긔의사오만 재산을상속할후손을 엇기위하야 첩을어덧스나 생식긔의 결함은어쩔수가업스므로 비참한묘범을 발견하엿스니 일로파로하여금 자긔의아들을나흘일시적남편을구하야아들을 난것이 즉팔십동이니당시 임시적남편의 역할을하야팔십동이를 난흔 사람은 즉 리석긔자긔라는것이다

◇

과연 이차웅이엇더케 될가? 팔십동의 집에는오만원 재산을노려보는 사람이만라는것 리영설의 첫첩(?)은 남아잇서서팔십동이 어머니와 대립관계에잇다는것 아들을찻겟다고하는 리석긔는 당시는십여만원 재산가이엇스나 지금은재산이 적어것스며 아들 딸도만히잇다는것등은 이사건의권개를 일층흥미잇게한다

自作農創定에 每戶當七反三畝
金額으로六百二十八圓貸與
道別內容은如左

소화칠년도부터 실시한 자작농창정(自作農創定)의매호당대부금당과 설정 반별(反別)을 보면 전체의평균대부금 답(畓)오백구원오십삼전 전(田)백십구원사십삼전 계 륙백이십팔원구십륙전으로 설정반별은 답에 사반이묘삼보이고 전은 삼반일묘삼보 계 칠반삼묘륙보로 도별(道別)로본대부금당과설정반별은다음과갓다한다

	貸付金	設定反別
京畿	四九三、八八圓	四反一畝一九步
慶北	六四八、七五	五、四、二五
慶南	六三六、七一	五、一、一九
黃海	六〇〇、〇〇	一、三、八四
平南	六〇〇、三〇	二、八、二三
忠北	六〇三、一五	五、四、三
忠南	六三五、五四	六、七、三
全北	六六〇、〇〇	五、六、二三
全南	六六〇、〇〇	六、一、一六
平北	六五八、七一	七、四、二四
江原	六六〇、〇〇	一〇、九、一九
咸南	六五七、九一	二、一、二八
咸北	六四三、〇〇	一、六、一六
平均	六二八、九六	七、三、六

解産코자迷信듯다 解産못해入院
혹떼려다혹부친격

【平壤】 미신으로임신한지십일개월이상이 경과해서도 해산을 하지못하여 평남도립의원산부인과에 입원하여 진찰을밧고잇는 녀성이잇다 안주읍내(安州邑內)리정숙(李貞淑)(三五)은 임신십일개월이훨신경과햇스나 고통만 할뿐으로해산을 못하게되여 십이일평양도립의원에 입원하여 수술을받기로되엿는데 태아의 발육불완전으로 자궁탈(子宮脫)이 되여 고민하는것을 동리사람들이 화로에불을 피우고 쪼이면속히나아온다는 무식한미신을듯고 그대로하엿다가 자궁출구가 아조축소되고말어 영원히 태아가나아올수업게된것이라한다.

徐昇錫事件 關係者四名釋放

종로경찰서 고등계에서는 지난칠월하순 서승석(徐昇錫)을 검거한이래 전문학생과 중등학생들을 다수히검거하야 이래이개월간이나 검속과 석방을거듭하면서 취조하든사건은 일간일단락을 보게되얏슴으로 서승석외한사람은 류치하고 그외네사람만은 십이일에 석방되엿다는데 서류만은 모다 금명간검사국으로넘긴다는바 사건내용은 특별히 이러타할만한것이업고 다만 서승석 사건에 관한것이라고한다

朝鮮籠球協會創立
昨夜YMCA에서創立總會

朝鮮內에散在한籠球團體를 總網羅한統一機關은 昨十二日午後七時부터 鍾路靑年會館에서열린創立總會에서 完全한結成을 보게되엿다 때맛츰全朝鮮學生籠球大會에參加한各地方의代表도參席하야 더욱이創立總會를 빗나게하엿섯다 臨時議長으로 呂運亨金圭冕 兩氏가選擧되여번가러總會는進行되엿는데 名稱은從來의朝鮮籠球協會로稱하기로 決議하고 丁相允氏의經過報告와南廷興氏規約朗讀으로規約草案을通過시킨後 任員選擧에 드러가 다음의諸氏를理事로選出하엿다

▲(無順) 李性求 宋基字 林東洙 金振秀 洪性夏 盧東奎 金圭冕 張權 南廷興 金永述 丁相允 李惠澤

秋期리그戰績

京商 19 遞信 6
◇九日=午後三時 京城球場 濱田氏(主審)十九對六으로 京商勝

京電 88 龍中 0
◇九日=午後四時半 京城球場 崔文基氏(主審)八十八對零으로 京電大勝

普成 12 遞商 9
◇九日=午後四時半 旭川球場 濱田氏(主審)十二對九로普成勝

鐵道 70 [illegible] 0
◇十日=午後二時 龍山球場 濱田氏(主審)七十對零으로 鐵道大勝

朝鮮最初인 單式庭球大會
十七日京師코ー트

朝鮮軟式庭球聯盟主催의 第一回全朝鮮單式庭球大會(軟球)는 來十七日午前九時부터 京城師範코ー트에서 行할터이라는데 單式大會는이것이 嚆矢이며 出場資格은 一般及學生으로分하얏슴으로參加希望者는 殖銀內同聯盟事務所로 參加金一般은 三十錢 學生은二十錢을 添附하야十五日限申込하기를 바란다고(規則은七回戰으로함)

朝鮮競馬俱樂部 秋期競馬大會
八日間擧行할터

朝鮮競馬俱樂部主催의秋期競馬大會는 來廿二 廿三 廿四 廿五 廿九 卅 十月一 二日에亘하는八日間 東大門外競馬場에서開催할터인바 이競馬大會에出場할新馬는 모다九州에서訓練밧은優馬五十頭를 비롯하야其所屬馬廿八頭 大邱七頭 釜山十一頭 平壤一頭에新呼馬十八頭 古呼馬五十頭 新新呼馬六頭로分하얏는 十六日부터抽籤하야 廿日外지라한다

京城運動場 新設풀開場式
十六七兩日開催

京城運動場에新設한 大水泳場의開場式은 十六 七兩日間에盛大히擧行할터인바 이開場當日에는 日本의世界記錄을保持한猛者들을招聘하기로 決定하엿스나 選手의形便上來年으로延期하엿다 竹內體育主事가 今秋에明治神宮競技大會에出場할朝鮮代表를 引率出場하게되엿슴으로 其機會에풀開場에 招待를約束하고 올터이라한다

米比職業拳鬪
十四日京城運動場

떠ㅇ스·유윈ー드(米國)對필리핀ㅇ엘스(比律賓)職業拳鬪戰은 明十四日밤七時부터 京城運動場에서行한다고

스포ー츠人事

▲【平壤】 朴殷鉉君(崇實專門蹴球部主將)은 九日蹴球練習中右脚의折骨重傷을當하여 目下基督病院에入院治療中이라는데同校蹴球團에大打擊이라한다

神經衰弱과肺弱으로 二年間의苦心求藥이 必竟今日에發見
京城 金相○

[illegible] 부업자안혼 [illegible] 으로서 그날그날의 사무에 노력하엿습니다 그러나 [illegible] 기운만 밋고 방사의 도수가만튼것은사실입니다 그리하엿든지 다른리유가잇서 그리하엿든지 포동포동하든두뺨이차차말나가고 팔, 다리의근육도차차로축가게되엿스나 이것은신자연의운명으로만돌니고 지내든일년후에는내가내몸을보기에도너무나 안타까웟스며 오래만에만나는 친척이나친구에게 인사를밧게되엿습니다 그런사람을 대할때마다 그는사람과비교하면 말할수업시수척하엿고 그분안이라 사무를볼때면 등살이발느고 기억이앗득하고 귀가울고 확실히업게되엿습니다 또는인생이 귀찬어지고 일하는것이괴롭고 실혀젓습니다 그래도방사의도수는만헛습니다 할수업시 한의사에게진단하여보앗드니 신경쇠약이 대단하며 더욱이 폐가약하다하야 약을 먹엇습니다 그러나 아모효력이업섯습니다 이후부터는 약을구하기에 노력하엿스며 집을떠나 고요한곳간에잇서서 조타는약은 다먹어보앗스며 건강회복에열주하엿스나 이러타할만한효력잇는약을못구하엿습니다× 이러는사이에二年이란세월은흘럿습니다 [illegible] 잇는 [illegible] (三二) 조선상회(朝鮮商會)에서 새로발매하는삼용정(蔘茸精)을 권유함으로 복용하엿드니 [illegible] 당기식욕이 조하지고 [illegible] 니다

新製劑藥인 蔘茸精의內容紹介
原料는洋藥界의高貴藥 發賣數朔에感謝狀山積

갑작이세상에서 떠들게되엿슴 삼용정(蔘茸精)은 글자그대로의 다년고심의결정이라는데 약학적으로나 림상적(臨床的)으로나 시험을거듭하야 케제되엿다한다 그원료는 한약의최고귀약 인삼(人蔘)과녹용(鹿茸)과양약의최고봉인보혈, 강심, 자양제를합리적으로결정케한 이상적 보혈강심영양강장제이다 이것을완성하야 부분적으로 세상에발표한것이 불과수삭이라는데 효력에감탄한감사장이 산적하다고한다 다음에 그적응증과 가격등을써보면 다음과갓다 폐약한사람, 폐병의분, 노쇠방지로, 신경쇠약시, 발육불완전한소아에게, 쇠약하며 골이박약한분, 남녀신기부족한분, 방사과동의분, 부인병으로허약한분, 영양부족, 유정다몽, 신경쇠약의분, 식욕부진의분, 재병회복기에잇는분, 기타 쇠약등으로나약한분에게 독특한효과를볼수잇게된다한다 약가는一二五〇구람입일병에 삼원의희생적가격이라한다 삼용정을복용코저하시는분은 京城授恩洞三三번지朝鮮商會 振替京城一〇三八六番으로 약가三圓과송료四十錢합三圓四十錢을보내면 곳발송한다고한다

現代靑年諸君! 스피ー드時代의男性的新職業?
學生募集 南大門自動車學校 (學則要 二錢)
第一實習場(裁判所前) 第二實習場(大漢門隣) 市外各地
京城府太平通二丁目三六七番地 電本八六七番 (振替京城二一〇五六)

皮膚 チャージ 차ー지
가려운 皮膚病무좀, 땀은옴 비집, 옴부습진, 黴風等에한번試用하시면第一速하게効果가잇음 價三十錢 五十錢 一圓
東京神田花房町山崎帝國堂

男女生徒募集(新學期開始十月五日)
第一高等簿記專修學會
(元京城簿記學院合同) 校舍設備京城府大門通四丁目齋藤ビルディング內

平壤 秋季競馬大會
場所 船橋里新設競馬場
時日 九月七日(木)八日(金)九日(土)十日(日) 九月十四日(木)十五日(金)十六日(土)十七日(日)
勝馬投票券 金參圓均一 單勝、複勝
主催 社團法人 平南レース倶樂部

債權請求申出
催告의公告
朝鮮金融組合協會는昭和八年八月末日解散하고目下淸算中이니右朝鮮金融組合協會에對하야債權을有한者난昭和八年十月末日外지淸算人에對하야 其請求의申出을할事、若右期間內에申出을하지아니하난時난其債權은淸算中에서除斥하기로홈 右民法第七十九條第一項第二項에依하야公告홈
昭和八年九月十三日
京城府竹添町一丁目七五番地
朝鮮金融組合協會
淸算人 林繁藏 西崎鶴司 瀨戶道一 貞廣敬介 口利彦 山根譓 辛田

恩給 長期及短期低利立替 京城笠井町百五番地 富國昌業社

專門 耳鼻咽喉科 沈相天醫院(入院隨意) 京城樂園洞一三七 교동오거리

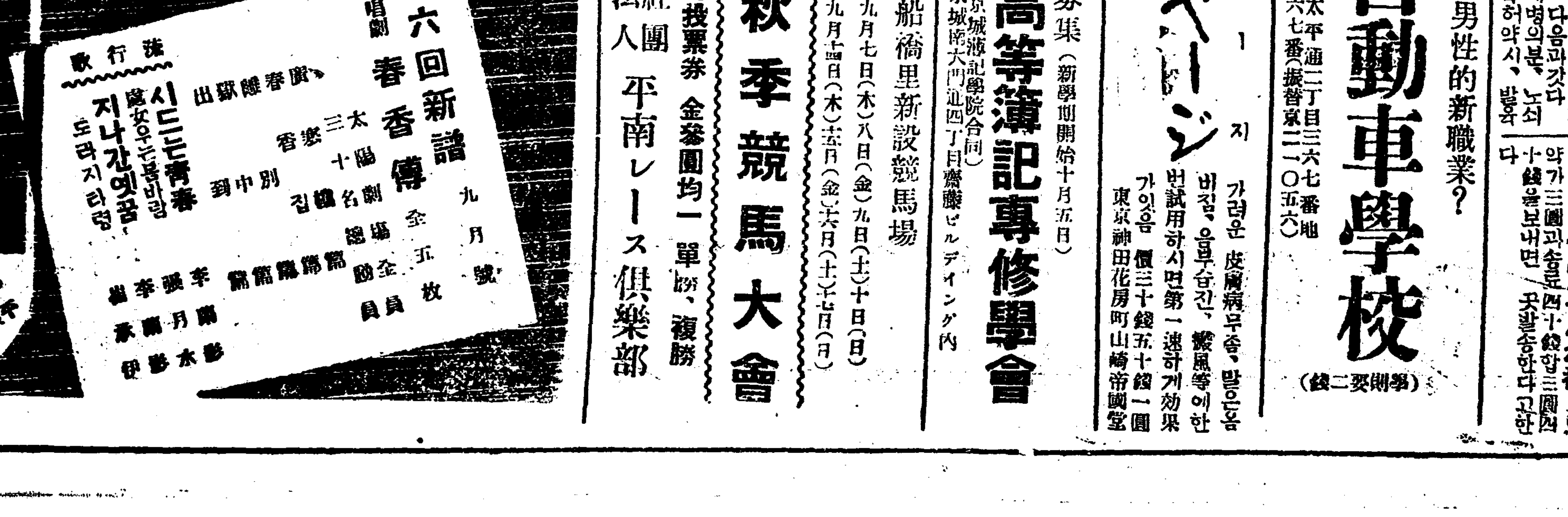

보양·보음젊어지는약은

가이자가제일이요

[illegible] 건강하여야 하고십흔일을하는데 근력는근들하사람이적고 약하면약하여진다。신경쇠약이나 양기부족이니원긔가부족하야 마음대로할수업게된다。그리고 이생의제일락이라는 마음대로못한다。이것은 문명이 발달됨에따라 생존경쟁이 심하여짐으로뇌를만히쓰게되고 애를쓰고 번민에마하지고、항으로 자연히 원긔가쇠약하여 병나게되는다。따라 양기도업고 최후에는 신경쇠약이나、폐병이나하고 오래못살고 세상을버리게된다。사람은 보통백살까지는 수명이잇스니 백살까지 몸이든든하고 원기가왕성하여야 사회에서일하고십흔 일을할것이며 인생의향락도、영구히잇슬것이다。그런고로 다년연구한결과 먹는약으로 보음보양하며 로인도 원기와양기가 왕성하야 청년과갓치 될수잇는 즉불노초라고할수잇는것을 발견하엿다。지금보통잇는생식기약이나 호르몬약이니 하는것은 일시적으로 생식기만흥분식혀 양기와정력만업새고 그후에는 심히약하여지고마는데이『가이자』는 원동력인 원기를왕성하게하는 동시에 보양보음하야 생식기를 자연히흥분식히는 작용이잇슴으로 원기와양기는、왕성하여질뿐이요 쇠약하여지지는안는다 임질과 매독을 알엇던지 과색과로하고 또선천적으로 몸이약하야 양기부족하고 원기업고 신경쇠약증이잇는분은 속히『가이자』를쓰시오이러한분은 쓰시오 양기부족、원기부족、음위속히되는분、불감증 쾌감업는분、신경쇠약빈혈증 【약가】 중증엔십원 경증엔오원 송료는 대금인환은 사십오전 선금은십오전 약은환약이오。

【약은경성신성당으로주문하시요】

부족증·폐병늑막염에

나오메ー가제일속히듯습니다

폐병은 불치의난병으로 해마다 사망자가 수십만명이되는데 종래의치료가 불규칙하엿나 입때까지는 주지한부의근만 주입나고드렷스니 그러하는 뭇대로안낫는다、살균도활필요도잇지만은 한편으로 몸도보하야 원기를 도아주어야한다。그럼때에、자식(滋養)하는부분을 막는법이새로발명되엿다。즉살균보혈강장 포위케지(包圍[illegible])의 삼작용을 일시에하야된다 이작용식히는데는 종래에는 여러가지치료법이잇섯다。체업에 약먹어서 곳치는법 음식을 잘먹는법 일광욕하는법 산소흡입법 가두송풀이도법등 여러가지가잇는데 약한가지로 이여러가지작용을하는법을 다년고심연구한결과 발명하엿다 즉삼기의주병으로 고통하는환자도 약을먹기시작하야 열흘동안에 대효를 보는신기한약이다 이러한자신이잇슴으로 안심하시고 별별약을 쓰고 백방으로 치료를하여도 안나어 고통하는분은 일시라도속히「나오메ー」를쓰시오 이런분은 쓰시오。

▲구미없고 잘체하고 기침하고 담오뱃고 열이나고 몸이파리하여지고 혈담뱃고 피를토하고 숨이차고 원기가없고 가슴이아푸고 역구리결니고 갈비뼈도아푸고 수족이찬분 즉 부족증 폐병늑막염복막염뇌점병

【약가】 초기용오원 이기용십원 삼기용이십원 송료는 대금인환이면 사십오전 선금이면 십오전 (약은가루약이오 열흘만먹습니다)

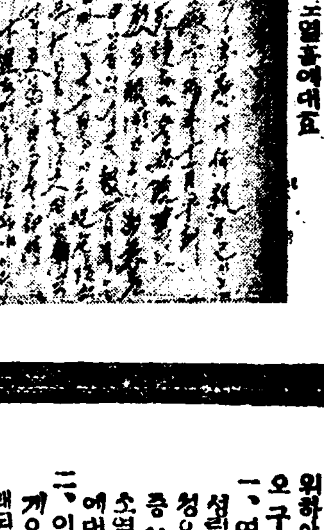

지어사경의병도열흘에대효

【약은경성신성당으로주문하세요】

림질대하증엔 새로발명한 구로베롤

◎남녀만성림질、부인백대하、오줌소태、월경고르지못한대며、하감(下疳)등으로 별치료를하여보고 별별약을써도근효하야 돈만허비하고 근치아되어고통하는분은 이것저것주저할것업시안심하고 처일먼저 대신발명하신(KUROBEROL)(구로베롤)을 쓰오。구로베롤은 틀도업는 참신기한약이라할만하다 대효를본수가허다하신 [illegible] 결과환자의안심과신용을엇기위하야장담하오니안심안코쓰오 구로베롤의 특장

一、여러해고질특히재발하만성림질과대하증는물론림독청으로된방광염 고환염、산증 섭호선염 자궁내막염、란소염、나팔관염、뇨도협착등에대효가잇고

二、이약는다른약가치지리하게오래안먹고만급성간에오래된고질만성케증이라도일주일이상먹을 필요가업고

三、림질약치고위장이안상하는약이업는데 구로베롤만은 조금도 안상하고 다른 부작용이 조금도 업슴으로 위장이약한분이 만히먹어도 든든하나 안낫다는말는 대효본여러분의 찬송하는편이오 그럼데 이약야 속효가나고 다른약으로 잘안되는것은 다른약은오래먹게되며 그동안 조섭이곤난한소치다

【약 가】 만성 기타 제증에 五원 대하증 병병기타부인병에 五원 급성오줌소태에 삼원 지방송료 선금은十五전 대금인환은四十五전 오원이나 삼원이나다 일주일분

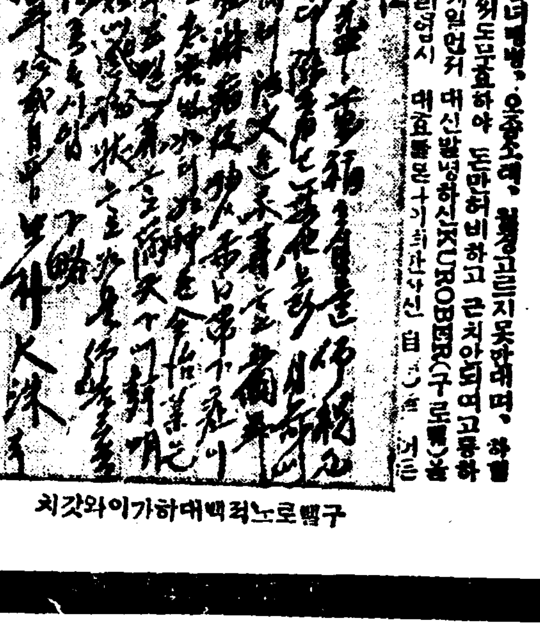

구로베롤노적백대하가이와갓치

【약은경성신성당으로주문하시요】

매독엔

푸로다ー가제일속히듯습니다

매독은 선천후천두가지로 선조에유전되는 정열으로 발생하야대개는사두바루상 즉백독호주사뗏대하여야 겨우일시적으로는너지지만 완치가잘안되고 여러번재발함으로 여세상에서매독이업서지지안함을 보드라도 푸백독호가재고는불완전하다고하야 과언이아니다 그래서이불완전한점을 업새기위하야 다년고심연구한결과 십년매독이 이와갓치 주사가아니고 먹는약으로 일주일에 대효를볼수가 잇는매독약 푸로다ー(PROTER)를 발명하엿다。여러가지로 치료하여도 아니되여 고통하는분은 곳 시험하여 보시요 안심하시고 열여마시고 쓰시요

이런분은쓰시요 ◎남녀의국부가 허뎟스며 가려운대 눈이히미하고 팔다리가쑤시고 목이쟁기고 머리가빠지며여기저기 종기력지는데 또창병감창코허는대등에 신효합니다。

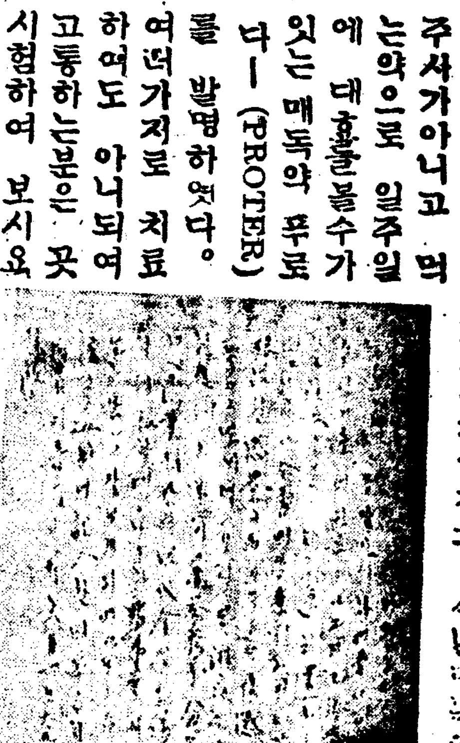

【약가】 완고용칠원、중증엔오원、경증엔삼원、송료、선금이면십오전 대금인환이면사십전 (약은환약이오)

【약은경성신성당으로주문하시요】

체증과속병은만병의근본
림질매독은패가망신의근본
양기부족은절손의근본
폐병과기침은죽엄을촉진
치질은병중에제일추한병

京城府西大門停留所側(三)

(제일큰서약놉잔)

發賣元 **神聖堂藥品部**

電話長光三三四番
振替京城四九五〇番
私書函光化門局四五號

체증、속병엔새로발명한 겡오ー를쓰시오

무병이장자요 신외무물이라니 병이잇고는 천세계재산이 다ー자기것이라하야도 소용이업고 산해진미가 눈압해 태산갓치싸여잇서도 먹고십지안으니 위장병자의 일평생의요망은 무엇보담도 빨니위장병이나어서 구미잇서 음식잘먹고 잘소화하야 건강한정신과 건강한 육체로활발스럽게 남과갓치 활동하고 십흔것밧게는 더바라는 것이업스리라 입때까지 조치못한 그럭저럭한 일시적효과의 갑자고 만흔약 중효험업는 종듯거나 편안히 안듯거나 그럭저럭안으면 인이백이는 주독하는 약을먹어복하여 백방으로 별별치료를 대개하여야 특별한 효험을 못보앗스리라。그런데 참신기한 초급속 최고귀한위장신약겡오ー를 발견하엿다 그효력의 위대한 증거는 답지하는 이감사장이 증빙하오니 잘보시고 안심하시고 백방으로치료하여도 잘안되여 곤난하는분는 최후에 겡오ー는일각이라도 빨니 쓰시와이생의 최대행복인 건강미를 맛보시오 이약은 남녀노소업시 유아간에도 신효하니가정상비약으로 두시는것이 우리위생상 건강상제일필요합니다、급체에한포 토사곽난에 한포 배알푸고 설사하는대한포 만쓰시면족습니다。

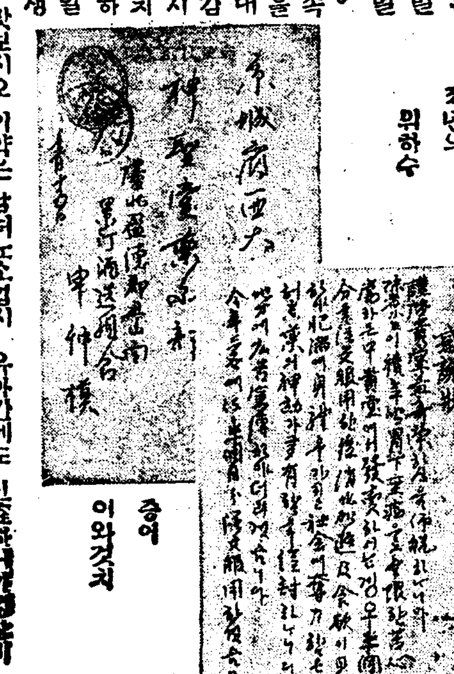

적년의 위하수증이 이와갓치

◇이런증세의분은쓰시오◇

◇소화불량 만성위장가다루、적、괴、위괴양、구미업는때、신경성위약、위확장、위산과다증、위하수증、구삭조산불노주체、담체、화체、냉체、식체、회체、발체、괴통、구는첫증이던지단시간에낫습니다、약은가루약엔대하루에 세번 식후만사흔후에 온수나냉수에먹습니다。

약갑
완고용(頑固用) 한갑삼원
중증용(重症用) 한갑이원
경증용(輕症用) 한갑일원

지방송료 선금이면 십오전대금인환이면 사십오전약가를 우표대용으로 보내도 조흠니다。

【약은경성신성당으로주문하시오】

해소·기침·담·천식엔

엣치빼ー가제일

남녀로소업시대개기침을 하는것인데 여러해된 천식해소(천촉)로 별별약을쓰고 별별치료를하야도 안낫든해소가 신발명한엣치빼、일주일분으로 대효를보앗다 그러니 몃변안된거침담이야 곳효력을볼수잇다 다음과갓흔분은

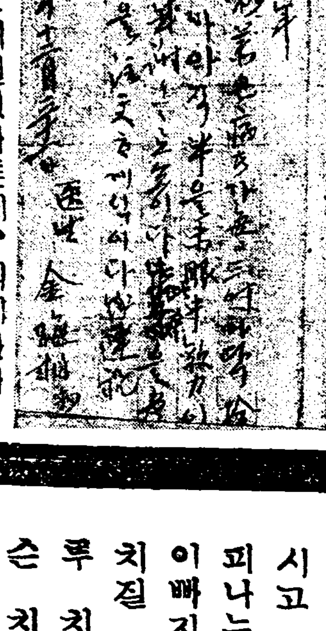

반도못먹어서대효

곳쓰서요 감기지침은 물론해소와 담나오는대 폐병부족증으로 기침과 담이장ー바치며 쿨룩쿨룩하는대 기침이되게 나와 흘근흘근하며 젤절히며 숨이끄너질것가튼데、되게안나와도 조금식밧튼 기침하는대 기침은안해도장ー담어나오는대ー

【약가】 완고용 삼원 중증용이원 경증에일원 지방송료는선금이면십오전대금인환이면사십오전 약은환약이오。

【약은경성신성당으로주문하시요】

치질엔엥구루가제일

누구나물론하고 대개치질이잇는데 여러해된치질로 수술을몃번이나하고 조약 한약 상약별별치료를하여도 종시낫지안튼 치질이 엥구루 (ANKUR) 이주일분으로 대효를보앗스니 일이년된것이야 곳효력을볼수잇다 다음가튼분은 안심하시고 곳쓰시오 피나는데 황문이빠지는대 암치질 숫치질치루 치결핵 무슨 치질이든지 치료됩니다。

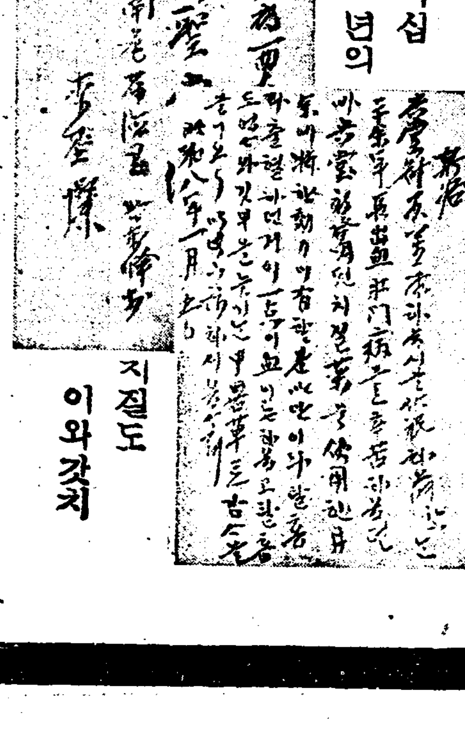

이십 년의 치질도 이와갓치

【약가】 중증에 이원 경중엔 일원 송료선금이면 십오전 대금인환이면 사십오전이오 분문에 늣키도하고 바르기도하는약。

【약은경성신성당으로주문하시요】

◎金言集

一、健康보다나은幸福이업다
一、正義의압헤는惡魔가업다
一、信用보다나은寶貝가업다
一、良藥을꺽는病이업다
一、清潔을侵犯하는病魔가업다
一、神聖한압헤는妖魔가업다
一、正正堂堂한압헤는邪魔가업다

日本의「對土貿易危機」
『타카스』制度廢止의影響

去二十六日 土耳其政府는十月一日부터 向六個月間의國別輸入割當을發表하엿는데同時에
一、새로人絹 陶器 電球의三種을 國別割當品中에加하야
一、現行『타카스』制度를廢止하얏다
새로 國別輸入制限을밧게된右三種의日本品의 對土輸出은將來가 好望視되고잇드니만큼打擊은자못重大한데 그보다도『타카스』制度의廢止는 相互貿易主義를無視한것으로 日本의對土貿易業者에게 多大한衝動을주엇다

一、輸入制限과『타카스』制度

土耳其의輸入制限令은 一九三一年十一月十六日에公布即日實施된것이다 其要項은
一、葡萄酒 毛皮 奢侈品等五十品目의輸入을禁止함
一、工業原料品及國內에서製造되지못하는것을除하고 他의一般輸入品은輸入制限割當을行함
爾來土耳其政府는 미리一定期間의商品別輸入總額을決定하야 超過分은次期로돌리기로되여잇섯다 그런데其後다시 輸入制限令은 强化되여 輸入總額을決定하는同時에 其國別割當을하기로되엇다 그러나人絹 陶器 電球等은 從來國別割當에들지안엇든것이다 一方今回의制限令에依하야 從來의『타카스』制度는廢止되다 元來土耳其가 貿易制限을行한것은 輸出入의均衡을 圖謀하기爲하야서이엇다 그런데 制限令을施行한結果 輸入額은減少하엿스나 其代身土耳其의 輸出額도激減하엿다 이對策으로施行된것이『타카스』制度이다 即一定한土耳其品例를들면『모헤아』『바라油』建築用材等의輸出에對하야 輸入制限品을 割當額과無關係로 輸入을許可하는것으로所謂相互貿易主義乃至物物交換的性質의것이엇섯다 例를들면日本의對土綿布輸出의 九割갓가이는『타카스』制度에依한輸出로 割當에依하야 輸出된것은겨우一割가량이다 今後이것이廢止되는結果 割當額以上의土耳其輸出은 不可能하게된다

二、各國과의通商協定

土耳其政府는 最近獨逸 墺地利 佛蘭西 匈牙利等과뒤를니어 新通商協定을締結하엿다
土耳其對獨逸의 通商協定의內容은 土耳其는一定한獨逸品에對하야 割當額과關係업시無制限으로輸入을 許可하는同時에 一方獨逸은土耳其品의輸入을許可하는것이다
一方墺地利와의協定은 約百品目의墺地利品에對하야 無制限輸入을許可하고 또佛蘭西와의協定은 土耳其에輸入되는佛蘭西品보다最低三○%가량多額의土耳其品이佛蘭西에輸出되게되여잇다 匈牙利와의 協定은一種의淸算協定으로 兩國間의貿易의均衡을圖謀하는것이다
이러케土耳其는 이미 各國과의사이에 通商協定을締結하엿고 이結果 此等의國은 今回의『타카스』制度廢止에依하야 何等의影響도밧지안는다 日本도今回의發表가宿電하자느즈나마 土耳其政府와交涉을開始하기로되엿다

三、日本의對土貿易

日本의土耳其向輸出品은 綿布가第一이다 即左表와가티年約九割을占하고잇다 이것이『타카스』制度廢止로 割當額以上의輸出이許可되지안케된다면 對土貿易이 危機에臨할것은當然하다 一方今回國別割當을밧게된陶磁器、電球는 最近其輸出額이增加하야 將來好望視되고잇든것이다 또人絹의輸出額은 左表에는 揭하지안엇스나 아직少額에不過하다

土耳其日本品輸入額

	一九三○年	一九三一年	一九三二年
總額	四、七七七	五、三六一	五、九九九
綿布	四、三四八	五、一九九	四、五九五
綿糸	一五二	九三	一○二
고무靴	五	二九	八八
陶磁器	三五	四五	二九
電球	一	七	二六
具他는	三	二七	三三

(單位는土耳其磅、一土耳其磅은平價約八圓八十二錢)

生產制限엔反對 藏相、農相에提示
正租로長期的貯藏奬勵必要
農相取捨選擇이注目

【聯合東京電話】後藤農相은十二日閣議前에 高橋藏相을訪問하고 米穀政策確立에對한農林省의方針을說明하고 一方藏相도種種意見을 述하엿는데藏相은米穀政策으로 此米穀統制法의必要를認定하는同時에米穀需要調節에對하야 專賣制度에는反對의意를示하고 政府가統制法에依하야 米의買上을行함에는公定價格의 制度를採用할것、公定價格의技術的精神보다도農民의不安을一掃할것에重點을置하고決定할것 生產費低下를圖하야는國際을融通할것 公定價格維持를爲하야는 買上米에對하야 米券을發行하야賣主에交付하고 米券의利息은賣主에負擔식힐것 國防上見地로서相當한米를正租로長期貯藏할것 此를爲하야는 平年에잇서서도生產制限을行치말것等을 農相에提示하엿는데 農相이藏相의說明한點을 如何한點까지參酌하야實行할까注目되는터이다

米穀問題에關하야 自己獨特의見解
農相會見後高橋氏談

【電通東京電話】米穀政策에對하야 獨自의見解를가진高橋藏相은 十二日後藤農相과會見하고 近近施行될 米穀統制法의說明을聽取한後自己의見解도披瀝함이잇섯는데 同日官邸에서左와如히말하엿다
余는 일즉부터農民을 安堵케爲하야 무엇보담도米의問題를解決할必要가 잇다고考慮한으로今日도農林大臣과會合하고米穀統制法의內容을仔細히들엇는데 말을잘듯고보면余의 意見과 그리大差가업는것을 아럿다 如何間余는法律에關한것은 잘모르나너무事情에 關心치말고常識으로大觀하야 米價를決하는것이 農民을安心식히는道理로第一必要하다고생각한다 農林大臣의말에 余의생각과相違한點은政府는 公定價格에依하야 買上할時에 余의意見으로는米券을發行하는案을 講하는더인데 그外에도여러가지로생각지안으면 안될것이잇슬것이다例하면 米의生産統制를하려는等의事인데살이만히되는地方과 조금밧게되지안는 地方과 比較하야 田畓을山林等에 代한다할지라도그調査에는 相當히 時日을必要한다 또殖民地米의統制에就하야는 數年前은盛히其奬勵하든것을 急히統制하려하여도 그러케容易한일이아니다 또米의生産費를低下하야農民의 負擔을輕케할도必要한것이다 余로서가장愼重히考慮하는點은 凶作等에備하야米의 貯藏이가장일이며此를正租로貯藏함이더욱조타고본다 何如間米의問題는國策上의見地로서도 重大問題며國防上의 見地로서도重大하야 一日이라도等閑이못할問題이다

九月一日現在의 米穀數量調査
農省第三回最終發表

【電通東京電話】農林省米穀部九月一日現在 米穀現在高調査(第三次最終發表)

一、產米別(單位千石)
內地米 一五、九八九
昨年과의比較 一、七四八(增)
朝鮮米 五五○
昨年과의比較 九○(減)
臺灣米 五四二
昨年과의比較 三四六(增)
外國米 四三
昨年과의比較 四二(減)
計 一七、一二五
昨年과의比較 一、九七九(增)

二、地方別(單位千石)
北海道 三四七
昨年과의比較 六七(增)
山形縣 五四八
昨年과의比較 二八(增)
群馬縣 一九七
昨年과의比較 六九(增)
大阪府 一、四九二
昨年과의比較 一五一(增)
島根縣 一六七
昨年과의比較 八(減)
廣島縣 三二一
昨年과의比較 七六(增)
香川縣 二九一
昨年과의比較 三五(增)
福岡縣 七四一
昨年과의比較 四(增)
大分縣 二八一
昨年과의比較 五○(增)
秋田縣 四二五
昨年과의比較 二五(減)
國有鐵道의貨車에잇는것 四三
昨年과의比較 四三(增)
計 一七、一二五
昨年과의比較 一、九七九(增)
備考
一、山形、新潟、愛知、大阪、福岡의分에는米穀事務所倉庫及鐵道省營業倉庫所在의것을包含함
一、各道府縣別數量에는 國有鐵道의貨車에잇는것을包含함

아메리카政府 銀行統制企圖
金融界의一大注目

【電通華盛頓十一日發】아메리카政府는 目下積極的으로銀行整理案을 練磨하야聯邦準備銀行復興金融會社를通하야一般銀行의營業方針에對한 一種의統制的干涉을 開始하고잇슴은最近諸州에서 金融界에極히注目하고잇는터인데 消息通의解釋에依하면 日本政府의政策은結局復興金融會社를通하야全國의銀行機關의株中約十億弗을買上하고 主要銀行의資金化하야四十億弗의 約四分一을占케하고 基本的銀行統制를手中에收하려고 旣히全米銀行關係의收支缺算四百四十億弗에達하야統制의手를延하야 此로金融機關과産業機關과의 對立을矯正하야 銀行業者의自己中心의打算的基本方針及資本拘束에依한産業界의不安을 緩和하려는企圖인드시 解決되야銀行側의一般的反對를押하고 從來銀行業의自由企業的性質이漸次褪色되며政府의 獨裁的統制法의威力이加하여지는 傾向이看取된다

栗에도統制! 有望한朝鮮栗
植木博士가研究開始

朝鮮의栗産額은年十二、三萬石그價格三十五六萬圓에達하는데其中가장有名한것은平壤栗로年産額五萬石其中一萬石은日本에移出되어丹波栗과競爭하는立場에잇다 이平壤栗은天津栗에迫되는氣味인데 朝鮮은大槪栗成育에適한氣候임으로平壤栗에多少의品種改良을行하면天津栗丹波栗을壓倒하야斷然栗界의王座를點할수잇는充分한自信이잇슴으로總督府에서는平壤栗만아니라全朝鮮의栗統制에乘出키로決定하고 水原高農敎授植木秀幹博士가 近間世界的名産天津栗의本곳인天津에栗研究에 赴케하얏다하야 그結果天津栗의長所를平壤栗에移하고 더욱이 朝鮮內七十餘種의栗도及케하야 將來朝鮮으로하금 世界의栗名産地가되게하려는것으로平壤栗을비롯하야 其他의 朝鮮栗이 日本은勿論滿洲市場에活躍할날이期待된다한다

對外爲替市況

△東京
對米 賣二十六弗二分一 買二十六弗四分三
對英 賣一志二片一 買一志二片十六分一
△大阪
對米 賣二十六弗二分一 買二十六弗四分三
對英 賣一志一片十六分十五 買一志二片八分一

米國爲替續騰

【聯合紐育十二日發】十二日의米日爲替는 二十五仙假騰二十六弗七十五仙으로되엿다

和蘭織物業者 日貨進出에悲鳴
政府에支援을要求해

【聯合암스텔담十一日發】爲替安價로 日本商品의海外進出은猛烈하야 蘭領印度은勿論亞米利加大陸 歐羅巴各地 濠洲에잇서서도모도黃色品의洪水라고하야 悲鳴을發하야其防止策을論議하게되엿는데 和蘭實業界도蘭領東印度에잇서 本日商品의進出에、悲鳴을擧하게되여和蘭織物業者는十一日에大會를開催하고 和蘭政府에速刻和蘭의織物業을支援할것인데何等有効한手段을 講究할것이요그렇치안으면 沒落의危機에直面하게되리라고請願하엿다

夏收蠶 掃立數量豫想
前年보다一割三厘增加

【電通東京電話】農林省發表 昭和八年九月一日現在의 夏收蠶豫想掃立總數는左와如하다(單位瓦)
掃立總數 九八、五○○、八七○
內譯
白繭種 九五、六八八、九七○
黃繭種 二、三六一、九○○
前年夏收蠶掃立八千八百九十一萬三千三百四十四瓦에比하야九百十三萬七千五百二十六瓦即一割三厘의增加를示하얏다 그리고以上과如히 前年부터掃

三陟無煙問題 今後의展開注目
三井關係는엇더한가

日本의重工業은近年稀有의活況을呈하고 그餘波는오래동안不況에呻吟하던石炭界及炭價의夏枯閑散期임에 不拘하고値上에値上을重疊하는强調를持續하는現狀이다 如斯한情勢에刺戟되야 朝鮮內의石炭特히無煙炭事業은業者의注目하는바이다 於川及三陟의無煙炭田과如한者는近近開發되려는 機運에向하고잇다 就中가장有望視되는江原道三陟의無煙炭田은平井熊三郎氏所有의一鑛區를除하고는全部總督府의保留鑛區으로 目下三井鑛山外務省의競願이되야잇거니와茲에注目할現象은 三井鑛山이前記平井氏와 提携하야保留鑛區의 中心點에一鑛區를所有하고잇는것 三井의手에開發되는것이 有利한等의理由를擧하야保留鑛區의 拂下를出願하고잇는데 同保留鑛區는疑者某方面으로부터 一部財閥에拂下치안토록 横槍一本이入하야某方面의諒解를 得하기前에는拂下困難의事情이잇서 結局競願者에는拂下치안코 非常時局의此際에某方面에서 開發하게나되지안을가하야 問題展開는注目되는바이다

第五十四回 政府米賣拂要項

【聯合東京電話】農林省發表 米穀統制委員會의決定事項 第五十四回政府所有米賣却의 方法及豫定數量은大體左와如하다
豫定數量約三十五萬石 右數量中二十七萬石은昭和八年八月一日부터 九月十二日外지災害等의土地에서隨時約으로賣却하얏슴으로今回札의形式에依하야賣却할것八萬石으로한다
賣却場所及各數量追後發表함
賣却時期昭和八年九月十八日
申込受付 同九月二十日
賣却決定 同九月二十一日
保證金受付同自十月二日至同四日

土方日銀總裁 辭意表示
深井副總裁後任?

【聯合東京電話】土方日銀總裁는最近다시辭意를決하고 後任에는深井副總裁를 推薦한後 圓滿勇退의意向을갓고잇는模樣이다 土方總裁辭任의時期는深井副總裁가 海外의重責을遂行하고 十月歸朝하게됨으로以後가될것으로觀測된다

◇今日의市勢◇

○○○(十三日)○○○

株式(朝取前場引值) 朝新 ― 東新 二○三(四)
期米(先限前場引値) 仁川 三二 大阪 二三·九四
正租(仁川一斤價) 改良 五錢七○ 在來 五錢五○
正米(仁川(三)三等) 一○·○○
綿糸(大阪先限前引) 二○一三○
生糸(橫濱先限前引) 八三七○○
人絹(大阪先限前引) 一一七三○
고무(FAQ一封度價) 現物 一四錢 先物 一四錢五
爲替(對米) 二六弗八分三
地金(朝銀買價) 一匁 八·八○

商況(十三日)

株式 다시强調

昨後場保合인뒤를이어 今前場은『스톱』五十四弗四分三으로反落 爲替二十六弗六十二仙二分一로少强 米棉十五錢高이나日産等雜株高로諸株는一齊高寄이엇스며 依然氣乘薄閑散이다가亦是

株界六感

×
前場合中 頑强한東新의目前果如何? 雜株高로下支되어잇는 東新이 雜株買一巡後에 어떠케될가?
×
二百圓을 꼭붓잡고잇는 實方으로서는큰市勢에對하야서는 時期尙早로보는모양
×
果然秋高나 多高가잇서驚天動地的爆發이잇다면 十圓이나十五圓쯤反落되기로서나는 감고買下方針이可하겟지만…
×
秋高에疑義가생긴다면別問題
×
積立金問題로十二日 取引所側과取引員側이會合하얏는데 小杉理事長代理가京取時代에約束한말을배ㅅ심조케 全然否認하야서總攻擊을밧엇다고 여간攻擊가지고는 小杉君의심술을뚤을수업겟지
×
勢是然非는집어치우고料理먹어가면서 이런問題로떠드는 것만은 자미업는일兩者의反省을促하야둔다

雜株高로頑强

重大國策樹立의 機運이濃厚하고財政『인푸레』에 依한低金利와景氣界活潑等으로 財界는特殊軍需株에東京、大阪人氣가殺到되고잇서서 雜株買는熱度가急하야雜株 豪華時代를演出하고잇는만큼 東新도下向되지안으로頑强한바今朝도 同産의强騰으로또强調를 示하얏다 問題는이雜株買가 滿腹된後東新에最後의活躍에入하면 東新도頑强性을失하야 一轉反落되느냐가目前注目處라할것이다

某軟派大勢觀
秋高에疑義

硬派는勿論이오 只금의弱氣들로서도 秋高에對하여서는時期尙早論은잇슬지언정 秋高나多高는잇스리라고보는것이 一致된觀測이다 그러나이제某軟派의前途觀을들어보면 大勢高에對한疑義가크며밧을어年內大崩落을豫言하는者잇스니이제參考로그大綱을들어보면如左하다
『인푸레』를떠드나 지금二百圓以上에서버티고잇는것으로다할수잇고 또는米國『인푸레』市勢가一應出盡되엿다 『인푸레』도斷言키는어려우나 언제큰反動이올지未知數이다 米國『인푸레』에蹉跌이 생긴다면 日本『인푸레』는 問題도안될것이며 外國事情이樂觀을不許하는것과 또는萬人一致된大勢樂觀이한번 어우러지기시작한다면 拍車를加하야崩落할것이다 될어서滿洲問題로떠러졋든二月十六日의東京東新 百三十五圓八十錢도반드시大底라할수업고三月八日의百四十五圓三十錢도반드시二番底라할수업다 『인푸레』를버틴다 今年의 누흔市勢가 百三十圓臺以下로떠러지지안흐리라 누구非談하겟는가 지금에이러위소리는狂言가티드릿겟지만 萬人待望의秋高에對하야 疑義를가저봄도無意味한일은아닐것가튼바果如何?

期米 繼續昂騰으로 六月市勢恢復
二十一圓臺를突破

昨後場阪地二十三圓八十一錢止와 共히二十圓九十七錢에場을止한當市場은 今朝에入하야阪地初付二十三圓八十九錢인八丁高를 據하고二十一圓○一錢인四丁高로場을始한後阪地三節九十五錢의續高를伴하야○七錢까지返戾하엿다가 反落한달아○三錢外低移하더니結局阪止九十四錢의反高를據하고十一錢의最高로場을止하엿다

風雨難測의 二十一關門戰

目下米界의事情은殘存米의處分難을感할뿐아니라豐作說이濃厚한 今日임에도不拘하고米價釣上의運動이 猛烈하야基準米價의二十五圓說과 米專賣又는肥料專賣及買上說이擡頭함으로米界의 人氣는米價의對策이實現하기前에먼저 强化하야阪地는二十四圓臺를突破할形勢를보이고 當地는二十一圓關門을突破함에至하엿다 要하면政策의懸念으로客月부터軟派는低價를警戒하여왓고硬派는『오시메』買의方針을取하야今日에外지繼續하여왓다그러나阪地二十四圓臺와當地二十一圓臺에는 問題의基準米價가如何히發表될지 몰으는此際인만치 買方으로서도警戒치안흘수업슬것이며賣方으로서도放任치아니할것임으로此關門의波瀾은相當히興味觀된다

逐次轉變하는 米價對策案

數年來의모든 物價의低落은日本만이 아니라 生産過剩時代의到來한불달아 世界가거의同一한處地에잇서 物價의釣上運動이일어나게되것이다 그러하야『인푸레』政策으로幾分恢復을見함에至하엿스나 自然이아니고 人爲的인만큼完全永續性을 含有하지못할것도事實이다 더구나 依然軟弱에陷하야農家의疲弊가極度에達한만큼政府로서어떤한善後策을講究하지안흘수업는現象에잇슴으로 米價對策의 問題는方今政治的으로露骨化하게되엿다 그런데米價의政策은第一着으로 臺灣及朝鮮米의移出關稅를賦課하려다가 失敗에歸하고 第二着으로는臺灣及朝鮮米의生産制限을實現시키려고 또한主唱을한다그러나 此亦政治的으로보아서産米增殖又는土地改良等모든 計劃과의 一大矛盾임으로實現難을 豫期할수잇다그러한關係로보아結局은基準米價의高率決定박게업슬것임으로또此가米界의쓰는바이다

米豆餘話

◇
二十一圓關門은結局깨어지고 말엇다 그러나此에는軟派의 防戰的賣物도亦無할더
◇
基準米價가衆議院의主張과如히 日本米二十五圓을不下한다면 當地는二十一圓커냥二十三圓도無難할듯
◇
그러나基準米價란一般物價의 指數와對照하야 決定하는것 임으로二十五圓說도確信하지 는못할모양
◇
何如間基準米價의發表는不遠 한時日에 見할니라는某消息 通은傳한다果何如?
◇
무엇무엇보다도本年度의米價 가七個月동안을 繼續低落한 만큼後半年은昂騰하는것도相 場律의當然

海外經濟

倫敦銀塊 一八片一六分[illegible]
紐育銀塊 [illegible]
英米爲替 [illegible]
米日爲替 二六弗六二仙二分一
米棉 [illegible]
印棉 [illegible]
스톱 [illegible]
아나콘다 [illegible]

朝取短期

	寄付	大引	高價	低價
前場				
朝取	―	―	―	―
朝新	[illegible]	[illegible]	[illegible]	[illegible]
鍾新	―	―	―	―
大新	[illegible]	[illegible]	[illegible]	[illegible]
東新	[illegible]	[illegible]	[illegible]	[illegible]
日產	―	―	―	―
日新	―	―	―	―
安取	―	―	―	―
拓新	―	―	―	―

○……後場寄付……○
朝新 大新 日產 安取 [illegible]

朝取短期賣買高
合計 [illegible]
累計 [illegible]

算定代引日步

株名	算定	日步	代引	取組
朝取	[illegible]	[illegible]	[illegible]	[illegible]
朝新	[illegible]	[illegible]	[illegible]	[illegible]
大新	[illegible]	逆[illegible]	不[illegible]	[illegible]
鍾新				
安取	[illegible]	[illegible]	[illegible]	[illegible]
東亞新				
日產	[illegible]	[illegible]	[illegible]	[illegible]
日新	[illegible]	[illegible]	[illegible]	[illegible]
拓新	[illegible]	[illegible]	[illegible]	[illegible]
滿鐵新				
東新	[illegible]	逆[illegible]	下[illegible]	[illegible]

東京現株

東株 朝銀 殖銀 滿鐵 東拓 富士紡 [illegible]

東京短期

東前 新後 寄付 大引 高價 低價 [illegible]

大阪短期比較表

前日大引 前寄 比較
大新 鍾新 日產 東新 [illegible]

大阪短期

前場 大新 鍾新 日產 東新 寄付 大引 高價 低價 [illegible]
◇……後場寄付……◇ 大新 日產 鍾新 東新 [illegible]

大阪長期

株名 前寄 前引 後寄
大株 同新 鍾紡 同新 [illegible]

期米 十三日

各地期米比較表

	前日大引	前寄	比較
大阪	[illegible]	[illegible]	八高
東京	[illegible]	[illegible]	二高
神戶	[illegible]	[illegible]	二高
下關	[illegible]	[illegible]	五高
名古	[illegible]	[illegible]	三高
朝取	[illegible]	[illegible]	四高
釜山	[illegible]	[illegible]	三高
大邱	[illegible]	[illegible]	一○高
群山	[illegible]	[illegible]	一三高
木浦	[illegible]	[illegible]	一七高
南浦	[illegible]	[illegible]	七高

朝取期米

前場 一 二 三 四 五 六 七 八 九 十 後寄 — 當限 中限 先限 [illegible]

朝鮮各地期米

前場 一 二 — 大邱 群山 木浦 [illegible]

東京期米

前場 一 二 三 四 五 六 七 八 後寄 — 當限 中限 先限 [illegible]

大阪期米

前場 一 二 三 四 五 六 七 八 九 十 後寄 — 當限 中限 先限 [illegible]

釜山 鎭南浦期米

[illegible]

日本各地期米

	前寄	前引	後寄
神戶	[illegible]	[illegible]	―
下關	[illegible]	[illegible]	―
名古	[illegible]	[illegible]	―

仁川正米

三等米 一石 [illegible]
同 四等米 一石 [illegible]
無檢查地方米 一石 [illegible]
一等精白米 六十瓩 [illegible]
在來正租 一斤 [illegible]
改良正租 一斤 五錢五

商品 十三日

仁川大豆

釜山大豆 一石 [illegible]
長湍大豆 一石 [illegible]
金州大豆 一石 [illegible]
海州大豆 一石 [illegible]
天安大豆 一石 [illegible]

大阪綿糸

九月 十月 十一月 十二月 一月 二月 三月 — 前寄 前引 後寄 [illegible]

大阪棉花

當限 先限 — 前寄 前引 後寄 [illegible]

橫濱生糸

當限 先限 — 前寄 前引 後寄 [illegible]

大阪人絹

當限 先限 現物最優等品 — 前寄 前引 後寄 [illegible]

大阪砂糖

當限 先限 — 前寄 前引 後寄 [illegible]

海外砂糖

玖瑪實糖 一仙[illegible]
爪哇九十月限 [illegible]
倫敦九十月限 [illegible]

金融 十三日

朝鮮銀行券

發行高 [illegible]
正貨準備 [illegible]
保證準備 [illegible]

朝銀金買入價

一匁 八圓八十錢

對外爲替

對英 一志二片[illegible]
對米 二六弗八分[illegible]
上海 一二三圓
(朝鮮銀行建値)

人形의집을나와서 (一名노라의後日譚)
【99】 萊萬植作 金奎澤畵

병상에누어서(六)

『아이구! 무서워라! 그루로그랄홍 구경할가요?』
헤경이는 우스면서 이러케 말은하나 속으로는 걱정스러웟다
『그러십시요 그려……첫재는 어린것들을 절대로 못맛나게하지요 그러자니 아모도 몰내 시골로 보냄니다 실상 그것들을 시골로 보내는것은 따로 이유가 잇기는합니다 여자가아모리착하더래도 게모노릇은 어려운것이고 어린것들한테도자미가 업스니까요』
시골로 보낸다는것은 되려 조흐나 오늘 아이들을 못데리고 가게할터이니 헤경이는 그것이 딱하엿다
『그럿슴요?』
『그담은내가 결혼을 해서케가 후회를하고 도라오래도 못도라오게하고……』
『그런걱정은 마세요 녀자는 내 지내기는 어렵을걸요?』 남자하고 달음닙니다……그러나 커러나 어쩌면 그러케 맘을 모질게 잡수셔요? 하로밤을자고 만리성을 쌋는다는데……』
『나더러 모질다고요?……생각을 해보십시요 혹 세상사람들은 나더러 야비한복수를 하려든다고 쌔지도할지모르겟습니다만은 아첨업시 울고매달니는 자식을내버리고 나가서 아니도라오고 내게 이런고생을 벗처주엇지요? 내가삼에다 불을 무더준게 누굼니까?……글쎄 오직하면 어린자식두고 상처한놈이라는 욕이다 잇지 아니함니까? 내가커것을 씻슴안고 밤으로 얼마나 한숨을 쉬엇겟습니까? 유모요? 다 소용업는 것입니다』
헤경은 한숨을 길게 내쉬엇
『또 그담은?』
『이게 제일무서운것입니다』
……이혼을 아니해요 내가 이번결혼을 완전히 하자면 위선 그것(노ㅡ라)하고이혼수속을 밟는뒤에 해야겟지만 커편(새부인)에그럴듯하게 양해를 식혀두엇스니까 말하자면 임노ㅡ라라고하는 게집은 영구히 현석준의법률상의 안해로두어둡니다』
『되려 조케요?』
『흥 존지 낫분지두고 보라지요……지금 법률이남의남편이 달은여자를 어들수는 잇지만 남의 안해로 잇는 녀자가 달은남자와 동거를 하거나 하지는 못합니다…하면 실혀도 형무소에 가야합니다……형무소에 갓다와서도 권남편이 리혼소송을 아니하면 역시 권남편의 안해로 그대로 잇습니다 그러니까 임노ㅡ라라는 게집이 사내를 엇는다는것은 형무소를 현주소로 정하는것임니다……몃번이고보내고 말테니까요』
헤경이는 사람이 야비하기도하다고 속으로 혀를찻다
『노ㅡ라가 언제 그런 부청한짓을 한댓나요?』
헤경이는 겹이나서 이러케 뭇엇다
『네 그럴뜻도합니다 그러치만 커도 칫춘이여요 수도원에 들어가서 수녀가 되기컨에는 아마 독신으로내
다 그의 얼골은 비창하엿다
헤경이는 생각하면 현을 나물할생각이 나지아니 하엿다 도리어 할말이 맥혀바렷다
아모리 노ㅡ라와 각갑고 노ㅡ라의 편을 들재도 헤경이가 보기에는 노ㅡ라에게 위선 잘못이 잇섯다
『선생님 그러니까 지금 제가 두분의 잘잘못을 가리자는것이 아님니다……엇재거나 커러케 알어 누어서 이러것들을 보고십허하니까 잠간 데리고갓다 오겟습니다 네 선생님』
『안됨니다』
현은 딱 잡어 쓴는다
『글쎄 그러지마세요 그러케 고집을 세시면 똑갓치 속좁은사람이 되시안습니까?』
『안됨니다』
『아이구! 선생님도! 자ㅡ 송이 나허구 엄마한테 각가? 누나 어데잇지?』
헤경이는 이러서서 어느사이에 커편 층음기를 노아둔 곳에가서 혼자 놀고잇는 송이의 손목을 잡엇다
송이는 그소리에 귀가 번걱 띄여 혜경이에게 착 달나붓는다
『이것보세요……이러케 어미를 생각해서리도 온들만 테리고가게 해주세요』
현은 혜경이에게 달나붓은 송이를 물그림이 바라본다